Social Innovation Syd

Välkomna!

Nätverksträff hos DCL

Medfinansieras av Europeiska unionen

Social
Innovation
Syd

Hålltider

13:00 **Välkomst & rundvandring**

14:15 **Paus med fika**

14:35 **Social Innovation Syd och nätverksträffarna**

14:45 **Affärsutveckling som socialt företag**
Inledning, Fredrik Håkansson + dialog

15:40 **Nätverksträffarna – feedback inför 2027**

15:55 **Avslut**

Social Innovation Syd är en regional plattform för sociala innovationer i Skåne, som erbjuder nya lösningar på samhällsutmaningar. Vi samlar aktörer inom en bredd av sektorer för att ta tillvara civilsamhällets innovationskraft.

Social Innovation Syd

INITIATIVTAGARE:

COMPANION KOOPERATIV UTVECKLING

NÄTVERKET Idéburen sektor Skåne

medborgarskolan

MARIE CEDERSCHIÖLD HÖGSKOLA

ABF

FINANSIÄRER:

Medfinansieras av Europeiska unionen

Länsstyrelsen Skåne

Malmö stad

HELSINGBORG

LUNDS KOMMUN

SAMVERKANSPARTER:

Region Skåne • Arbetsförmedlingen Region Syd • Skånes Kommuner • Samordningsförbundet Nordöstra Skåne • Skoopi Skåne • ESF Syd Lunds universitet • Malmö universitet • Högskolan Kristianstad • Sjöbo kommun • Bjuvs kommun • Osby kommun • Eslövs kommun Åstorps kommun • Perstorps kommun • Manpower Matchning • Rosengårds fastigheter

Vi bygger regional kraft

Ideburen sektor

Coompanion Skåne
Nätverket – Idéburen sektor Skåne
ABF Skåne
Medborgarskolan Syd
Skoopi Skåne

Akademi

Marie Cederschiöld högskola
Lunds universitet
Malmö universitet
Högskolan Kristianstad

Näringsliv

Manpower Matchning
Rosengårds fastigheter

Offentlig sektor:

Region Skåne
Länsstyrelsen Skåne
Arbetsförmedlingen Region Syd
Kommunförbundet Skånes Kommuner
Samordningsförbundet Nordöstra Skåne
Malmö stad
Lunds kommun
Helsingborgs stad
Sjöbo kommun
Bjuvs kommun
Osby kommun
Eslövs kommun
Åstorps kommun
Perstorps kommun

Medfinansieras av
Europeiska unionen

Social
Innovation
Syd

Nätverksträffar – för sociala företag och idéburna aktörer som arbetar med arbetsintegrerande och främjande insatser

- Fyra nätverksträffar per år
- Studiebesök och fokus på aktuella frågor
- Samtal och erfarenhetsutbyte: Hur stärker vi varandra? Vilka frågor kan vi driva gemensamt?
- Lösningar för ett inkluderande arbetsliv



Social
Innovation
Syd

Affärsutveckling som social företag

Inledning med Fredrik Håkansson

Social
Innovation
Syd

Dialog i grupper – affärsutveckling och försäljning **Insikter, möjligheter och gemensamma utvecklingsområden**

Stärka affärer och synlighet

- Utveckla ett gemensamt nätverk för sociala företag med fokus på affärer, nya kunder och försäljning.
- Samverka kring marknadsföring, annonsering och synliggörande av verksamheternas kompetens och mervärde.
- Utforska möjligheten till gemensam inköpsorganisation och andra affärssamarbeten. Samarbete kring upphandling.
- Skapa fler kontaktytor med det etablerade näringslivet, exempelvis genom Malmö företagsgrupp.

Social
Innovation
Syd

Insikter, möjligheter och gemensamma utvecklingsområden forts.

Öka kunskap och förståelse för ASF

- Öka kommunernas och handläggarnas kunskap om arbetsintegrerande sociala företag och deras möjligheter.
- Sprida goda exempel och synliggöra hur ASF skapar arbetsmiljöer där människor kan utvecklas och återhämta sig, snarare än slitas ut.
- Stärka legitimiteten genom exempelvis samverkan med akademin.
- Få bättre kunskap om Arbetsförmedlingens och kommunernas aktuella förutsättningar och behov.

Social
Innovation
Syd

Insikter, möjligheter och gemensamma utvecklingsområden forts.

Utveckla gemensamma resurser och samverkan

- Hitta gemensamma plattformar och former för samarbete och erfarenhetsutbyte.
- Utforska gemensam kompetensutveckling, exempelvis inom AI och marknadsföring.
- Synliggöra verksamheternas möjligheter att möta olika behov, exempelvis språkutmaningar, rehabilitering och utredningsplatser.

Social
Innovation
Syd

Nätverksträffarna
Under 2026 har vi varit här:

- Malmö, DCL
- Helsingborg, Gatulaget
- Perstorp , Svenska kyrkan
- Kristianstad, Lego

Social
Innovation
Syd

Feedforward– så utvecklar vi nätverksträffarna 2027

önskemål om nätverksträffarnas form (från enkät 2026)

- Skapa mer utrymme för strukturerat mingel, erfarenhetsutbyte och kontakter mellan deltagarna.
- Ha ett luftigare program med tid för dialog och fördjupning.
- Fortsätta utveckla nätverket som en gemensam arena för samverkan och konkret nytta.

Social
Innovation
Syd

Föreslagna teman och kunskapsområden

- Att vara en bra arbetsgivare – hur skapar vi hållbara och inkluderande arbetsmiljöer?
- Målgruppsanpassad kompetens och hur vi möter olika deltagares behov.
- Fördjupad kunskap om ASF, affärsutveckling och försäljning.
- Den gemensam kartläggningen av ideburna aktörer som Kristianstad högskolan genomför

Förslag/initiativ framåt

- Samlas kring och arbeta vidare med den gemensamma kartläggningen.
- Bjuv/Åstorp och projektet Vägen in har erbjudit sig att stå värd för en kommande nätverksträff.
- Glimåkra/Medvind har också lyfts som möjlig mötesplats nästa år.

Social
Innovation
Syd

Datum och tips framöver!

- **Digitalt:** Växla upp- tillsammans skapar vi jobb för fler, om ASF (Arbetsintegrerande Sociala Företag), 27 november kl 13:30-15:00
- **Helsingborg:** Kunskapsprocess för ökad social upphandling. Tillfälle #2, 1 december kl 12:45-16:00. Plats: Parken i Helsingborg.
- **Kristianstad Högskola:** Workshop SAMKUN 22 januari

Social Innovation Syd

INITIATIVTAGARE:

COMPANION KOOPERATIV UTVECKLING

NÄTVERKET Idéburen sektor Skåne

medborgarskolan

MARIE CEDERSCHIÖLD HÖGSKOLA

ABF

FINANSIÄRER:

Medfinansieras av Europeiska unionen

Länsstyrelsen Skåne

Malmö stad

HELSINGBORG

LUNDS KOMMUN

SAMVERKANSPARTER:

Region Skåne • Arbetsförmedlingen Region Syd • Skånes Kommuner • Samordningsförbundet Nordöstra Skåne • Skoopi Skåne • ESF Syd
Lunds universitet • Malmö universitet • Högskolan Kristianstad • Sjöbo kommun • Bjuvs kommun • Osby kommun • Eslövs kommun
Åstorps kommun • Perstorps kommun • Manpower Matchning • Rosengårds fastigheter

PROCESSEN I SOCIAL INNOVATION

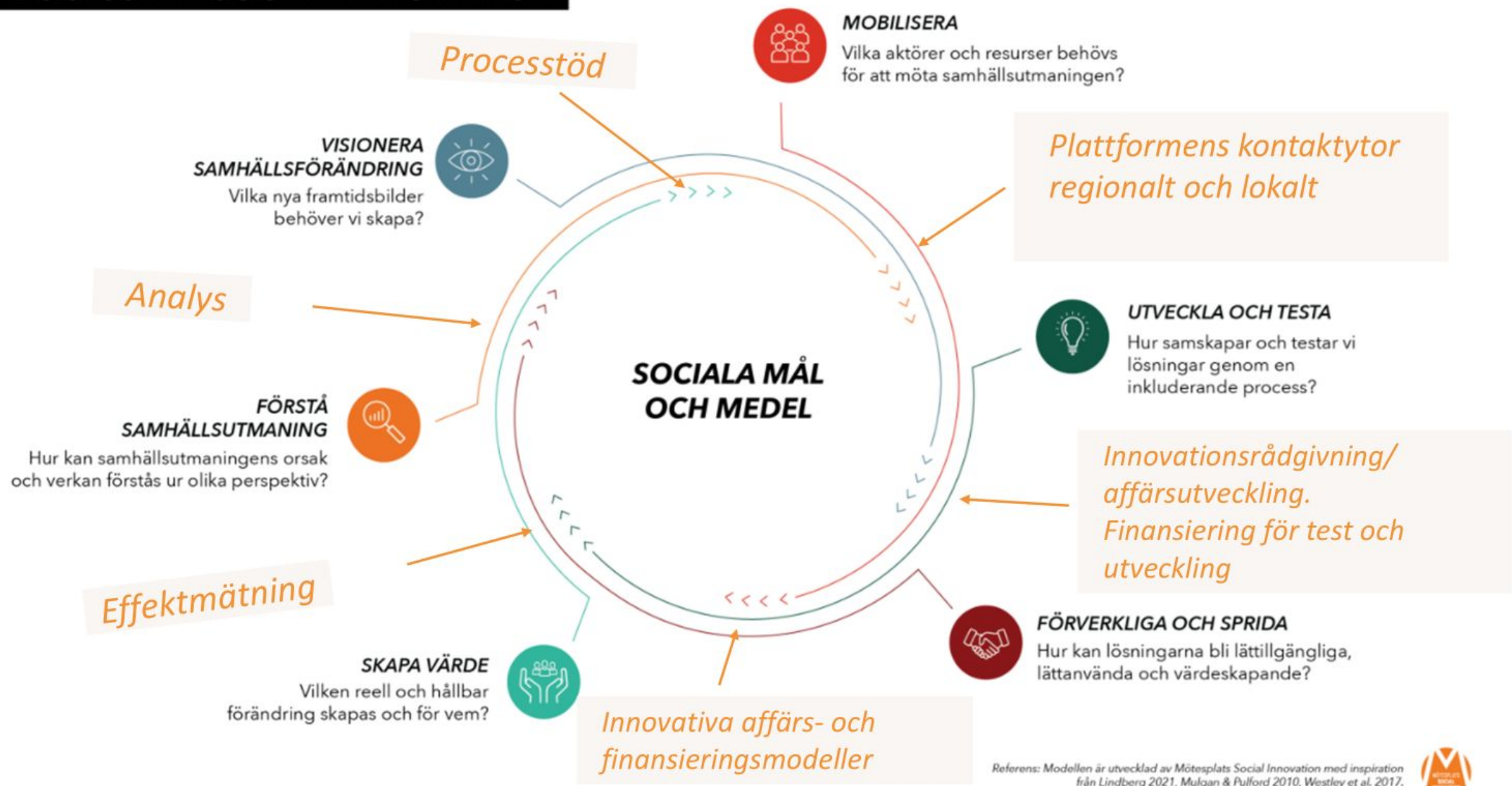

Referens: Modellen är utvecklad av Mötesplats Social Innovation med inspiration från Lindberg 2021, Mulgan & Pulford 2010, Westley et al. 2017.